menti, corpi, comunità in movimento

Movi - Menti

Tutte le iniziative sono realizzate in collaborazione con l'Istituzione scolastica Valdigne Mont-Blanc e l'Unité des Communes Valdigne Mont-Blanc

UN PROGETTO CON I BAMBINI
FONDO PER IL CONTRASTO DELLA POVERTÀ EDUCATIVA MINORILE

MOVI-MENTI PER IL TERRITORIO

Iniziative a sostegno delle famiglie e docenti dell'Istituzione scolastica Valdigne Mont-Blanc

Buoni gratuiti per acquisto cancelleria

Tramite lo **Sportello sociale** che individuerà i casi con maggiori necessità, sarà possibile, per famiglie che si trovano in difficoltà, fare richiesta di **n.1 buono per l'acquisto di materiale di cancelleria. Il buono ha un valore di 30 euro.**

Sostegno tecnologico gratuito per le famiglie

Un supporto concreto per aiutarti con l'utilizzo del computer nel gestire file, condividere materiali e compiti sulle piattaforme scolastiche, con la posta elettronica o altre problematiche che le famiglie devono affrontare in questo momento. La dott.ssa Cristina D'Arienzo collabora con noi, ti potrà aiutare e consigliare. Le famiglie interessate posso fare richiesta compilando il seguente link: **CLICCA QUI**
In caso di difficoltà chiamare il 346/6933151 – Musso Maria Gaetana – Cooperativa L'Esprit à L'envers il martedì e giovedì dalle ore 9 alle ore 11.

Percorso di sostegno pedagogico gratuito per le famiglie

Hai bisogno di ascolto e consigli in questo momento? Un esperto potrà fornirti aiuto nelle dinamiche relazionali con i figli, nella gestione dei conflitti in casa, nella riflessione sui cambiamenti osservati nel corso di queste settimane di isolamento, per aiutarti a dare risposte ai bisogni dei figli. Il percorso attivato è in collaborazione con lo Studio Sigré di Ivrea. Le famiglie interessate possono contattare al 346/6933151, il lunedì, mercoledì e giovedì, dalle ore 9 alle 11 (Musso Maria Gaetana – Cooperativa L'Esprit à l'Envers) per una prima raccolta informazioni e analisi della domanda. Poi saranno messe in contatto con i professionisti dello Studio Sigré.

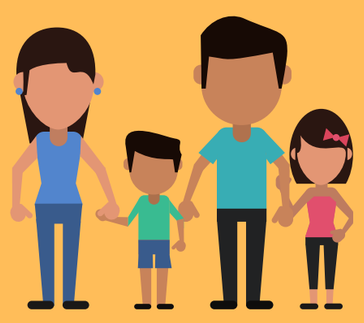

Sostegno tecnologico gratuito per docenti

Messa a disposizione di strumenti e risorse per la didattica a distanza (videoconferenze, video didattici, piattaforma per condivisione di materiali, guide consultabili e spiegazioni) nonché contenuti, lezioni e laboratori per le classi primarie e secondarie di primo grado, in collaborazione con la dott.ssa Cristina D'Arienzo. E' inoltre prevista, su richiesta, l'attivazione di assistenza personale al singolo docente. I docenti interessati ad avere ulteriori informazioni, possono compilare e scaricare l'apposito modulo, e saranno contattati in tempi brevi - **CLICCA QUI**

Sostegno psicopedagogico gratuito per docenti

Questo percorso realizzato dallo Studio Sigré si rivolge agli insegnanti dell'Istituzione Scolastica Valdigne Mont - Blanc e propone seminari in videoconferenza e colloqui di sostegno e orientamento in merito alla gestione della relazione con alunni e famiglie. Le conferenze si realizzeranno a maggio e verranno attivate quelle con maggior numero di adesioni da fornire entro lunedì 27 aprile. Le consulenze sono aperte e vanno prenotate.
Per info e iscrizioni: **CLICCA QUI**

SOCIETÀ COOPERATIVA SOCIALE
L'ESPRIT À L'ENVERS

PER INFO - Cooperativa L'Esprit à l'Envers
Cell. 346/6933151 – Musso Maria Gaetana